

NOTAS

- MEDIDAS E NÍVEIS EM METROS;
- VERIFICAR POSIÇÃO EXATA DOS PILARES NO PROJETO ESTRUTURAL;
- VERIFICAR DETALHES CONSTRUTIVOS PERTINENTES NAS PRANCHAS DE DETALHAMENTO;
- EM CASO DE CONFLITO DE INFORMAÇÕES ENTRE O PROJETO GRÁFICO E O MEMORIAL DESCRITIVO, PREVALECE A INFORMAÇÃO CONTIDA NOS DESENHOS;
- ALTERAÇÕES NESTE PROJETO SOMENTE COM AUTORIZAÇÃO EXPRESSA DO FNDE

REFERÊNCIAS:

- PLANILHA DE QUANTITATIVOS;
- MEMORIAL DESCRITIVO E ESPECIFICAÇÕES TÉCNICAS

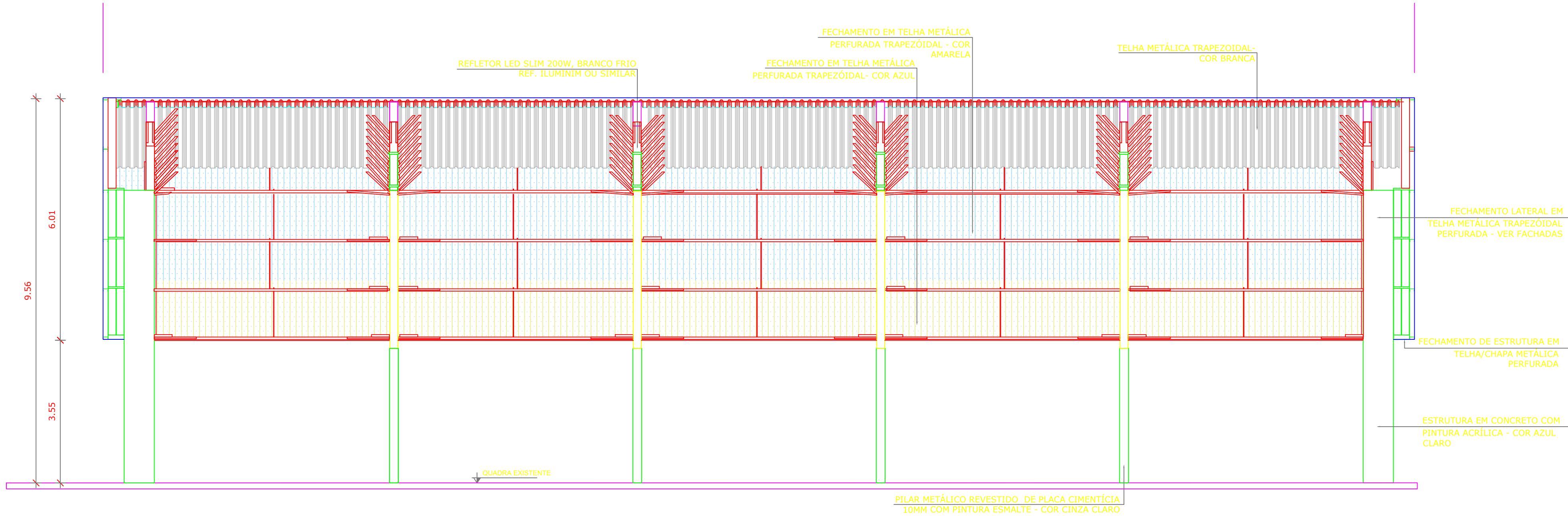

1 CORTE AA  
ESCALA 1/75

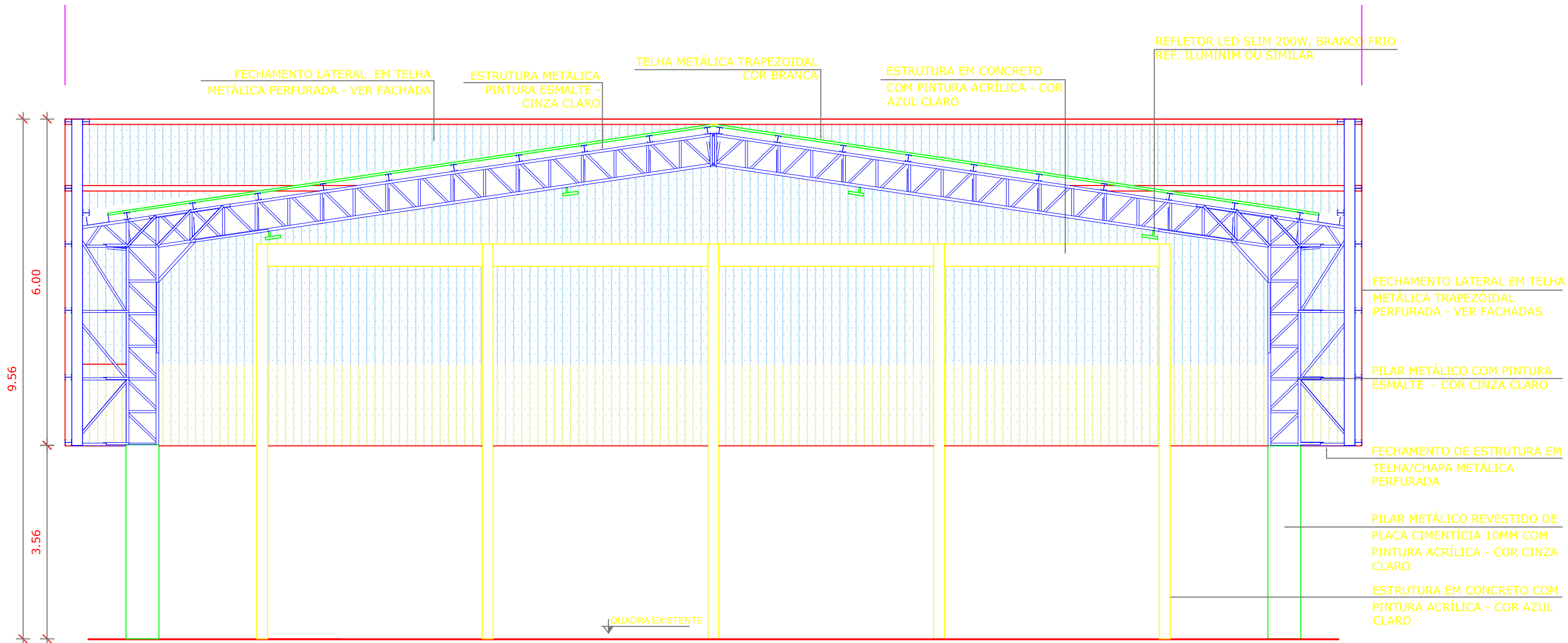

2 CORTE BB  
ESCALA 1/75

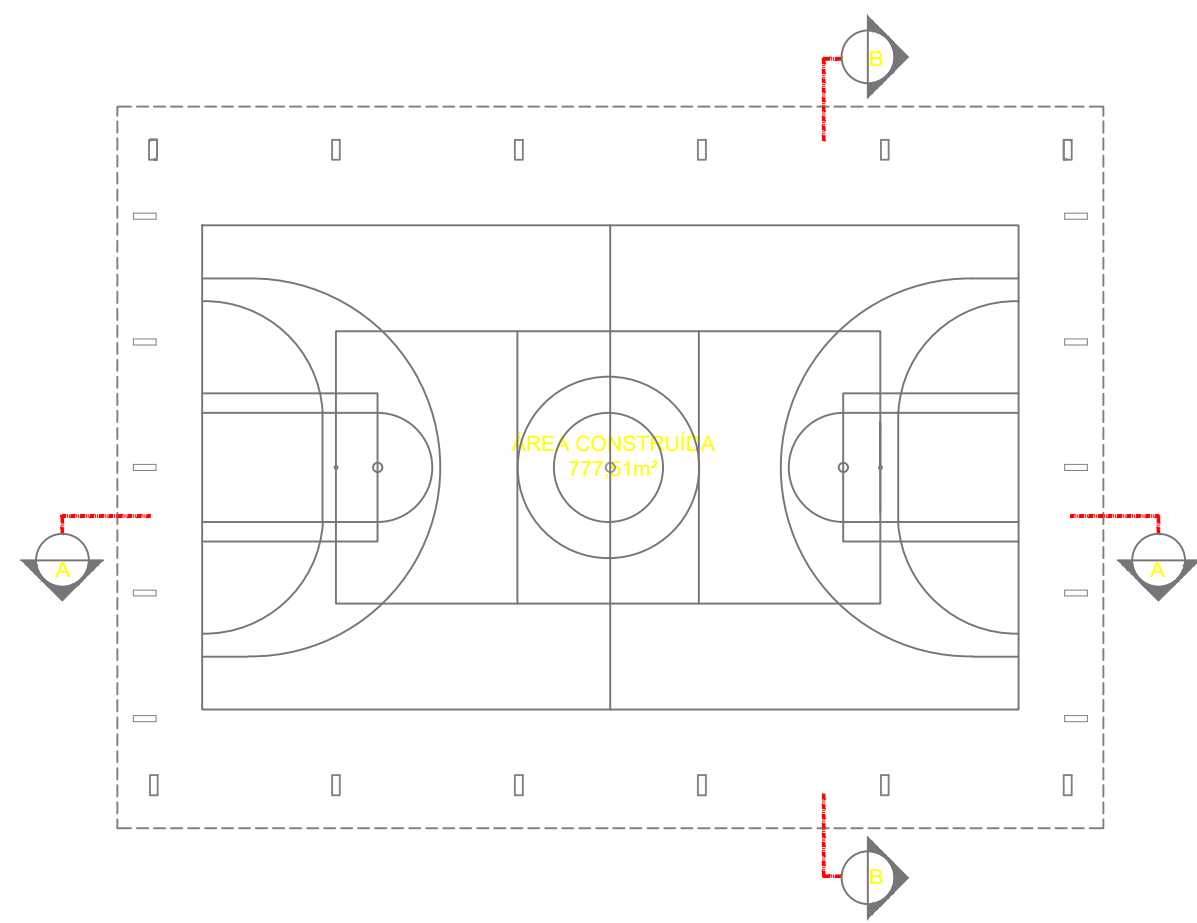

CROQUI DE REFERÊNCIA

CONTROLE DE REVISÕES

Nº	DATA	DESCRIÇÃO
APROVAÇÃO: 27/10/2025 Secretaria de Planejamento do Município de Firminópolis Engenheira Civil Juliana Louzeiro de Almeida CREA 1018580441/D-GO		

PROJETO ARQUITETÔNICO

Endereço:  
VILA ARAÚJO, RUA 13 COM A RUA 15

Proprietário:  
Prefeitura Municipal de Firminópolis-GO CNPJ: 02.321.917/0001-13

Autor do projeto  
Responsável Técnico  
ENGENHEIRA CIVIL - LORENA FÁTIMA SILVA - CREA:25178/D-GO

COBERTURA DA QUADRA

	CONTEUDO:	DESCRIÇÃO DOS PAVOS:	
		TÉRREO	FOLHA:
	PROJETO ARQUITETÔNICO CORTES	ÁREA UTIL CONSTRUIVA: 777,51m²	DESENHO:
	Nº da proposta: 959817/2024	ÁREA PERMEÁVEL: -	ARQUIVO:
			27/10/2025

3/4